Lawatan Kerja Pemantauan Perolehan Peralatan PPKI SMK Mutiara

Labuan, 22hb November 2025 – Pengarah Pendidikan Labuan, Yahya bin Ahmad Puteh hari ini telah mengadakan lawatan kerja ke SMK Mutiara bagi memantau perolehan peralatan PPKi di sekolah terbabit.

Lawatan terbabit turut disertai oleh Ketua Penolong Pengarah SICT, Puan Hajah Murniza binti Mohanmad serta pegawai ICT, Magnoleo Masjunah dan Pegawai Perolehan En.Shaharedzuan Bin Mohd Salleh. Turut bersama ialah Pengetua SMK Mutiara, En.Awang Rozlan Hj Manan, dan Penolong-Penolong Kanan SMK Mutiara.

Dalam pemantauan tersebut, pengarah turut membuat ujilari peralatan bagi memastikan peralatan yang diterima berfungsi dengan baik dan boleh digunakan oleh murid-murid sekolah.

En.Yahya juga berhasrat untuk menjadikan PPKI SMK Mutiara sebagai model Sekolah PPKI yang dilengkapi dengan peralatan ICT dalam memastikan pengintegrasian teknologi dalam PdP di bilik darjah.
Lawatan tersebut juga turut melibatkan beberapa program PPKI seperti jahitan dan tanaman serta masakan untuk

pelbagai kefungsian murid-murid di SMK Mutiara.

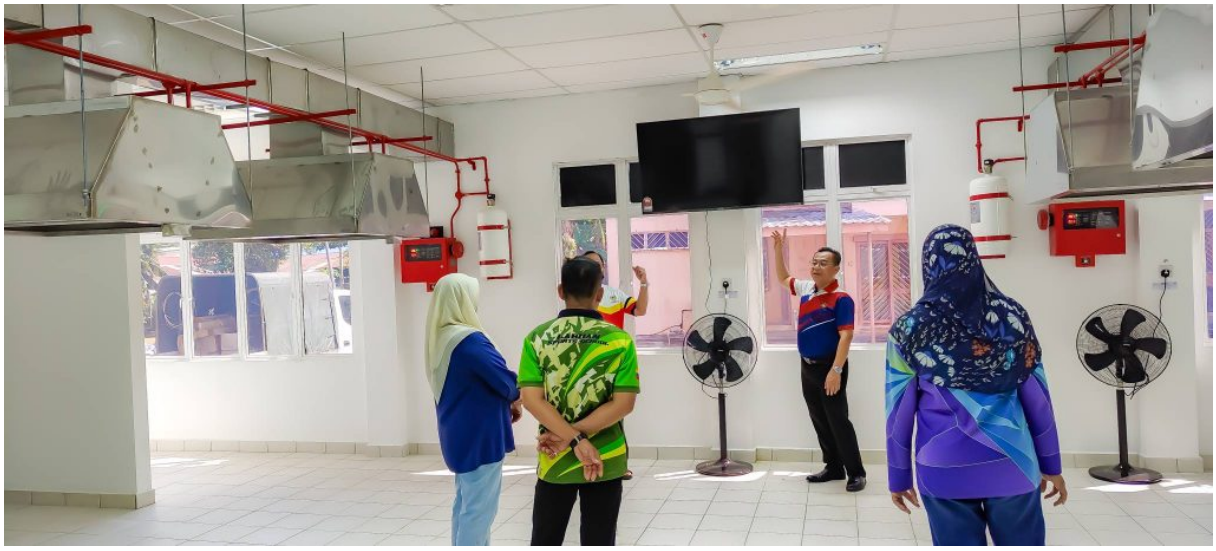

JABATAN PENDIDIKAN
W.P. LABUAN
LABUAN
SPORTS SCHOOL

JABATAN PENDIDIKAN
W.P. LABUAN
OPPO A78 5G

METZ
GERMAN BRAND
MODEL NO. : SM-506A
Mini Multifunction
Household Sewing Machine

Cinta kita putus jua akhirnya

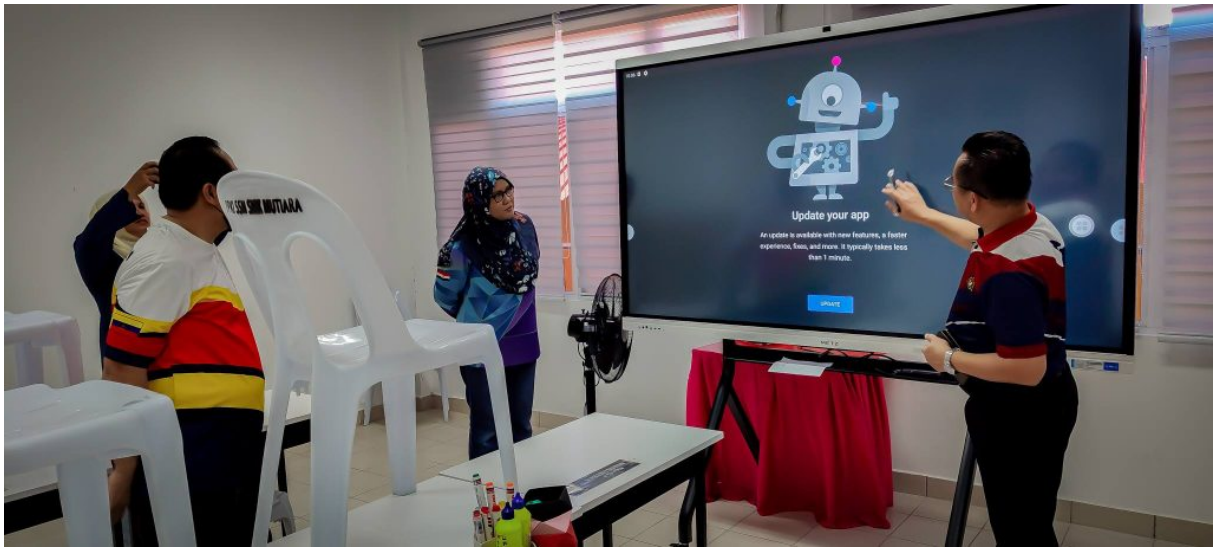
Update your app
An update is available with new features, a faster experience, fixes, and more. It typically takes less than 1 minute.
UPDATE

JABATAN PENDIDIKAN
W.P. LABUAN
PPKI SSM SMK MUTIARA